

## 平成 2 8 年度広域連合事業状況

## 1 被保険者数について

(事業月報による各月末時点)

月 別	平成 2 8 年度		平成 2 7 年度		対前年度比 (伸び率)	
	総数 (人)	75 歳未満 (再掲) (人)	総数 (人)	75 歳未満 (再掲) (人)	総数 (%)	75 歳未満 (再掲) (%)
4 月	189,334	4,018	188,038	4,234	0.68	-5.10
5 月	189,187	3,992	188,002	4,214	0.63	-5.27
6 月	189,130	3,997	188,020	4,181	0.59	-4.40
7 月	189,305	3,998	188,125	4,173	0.62	-4.19
8 月	189,460	3,986	188,243	4,149	0.64	-3.93
9 月	189,631	3,960	188,439	4,138	0.63	-4.30
10 月	189,851	3,940	188,446	4,141	0.74	-4.85
11 月	189,866	3,924	188,489	4,132	0.73	-5.03
12 月	189,773	3,900	188,410	4,118	0.72	-5.29
1 月	190,045	3,858	188,551	4,068	0.79	-5.16
2 月	190,407	3,834	188,787	4,031	0.85	-4.89
3 月	190,739	3,790	189,086	4,017	0.87	-5.65
年間平均	189,727	3,933	188,386	4,133	0.71	-4.84

75 歳未満：65 歳から 74 歳までの人数

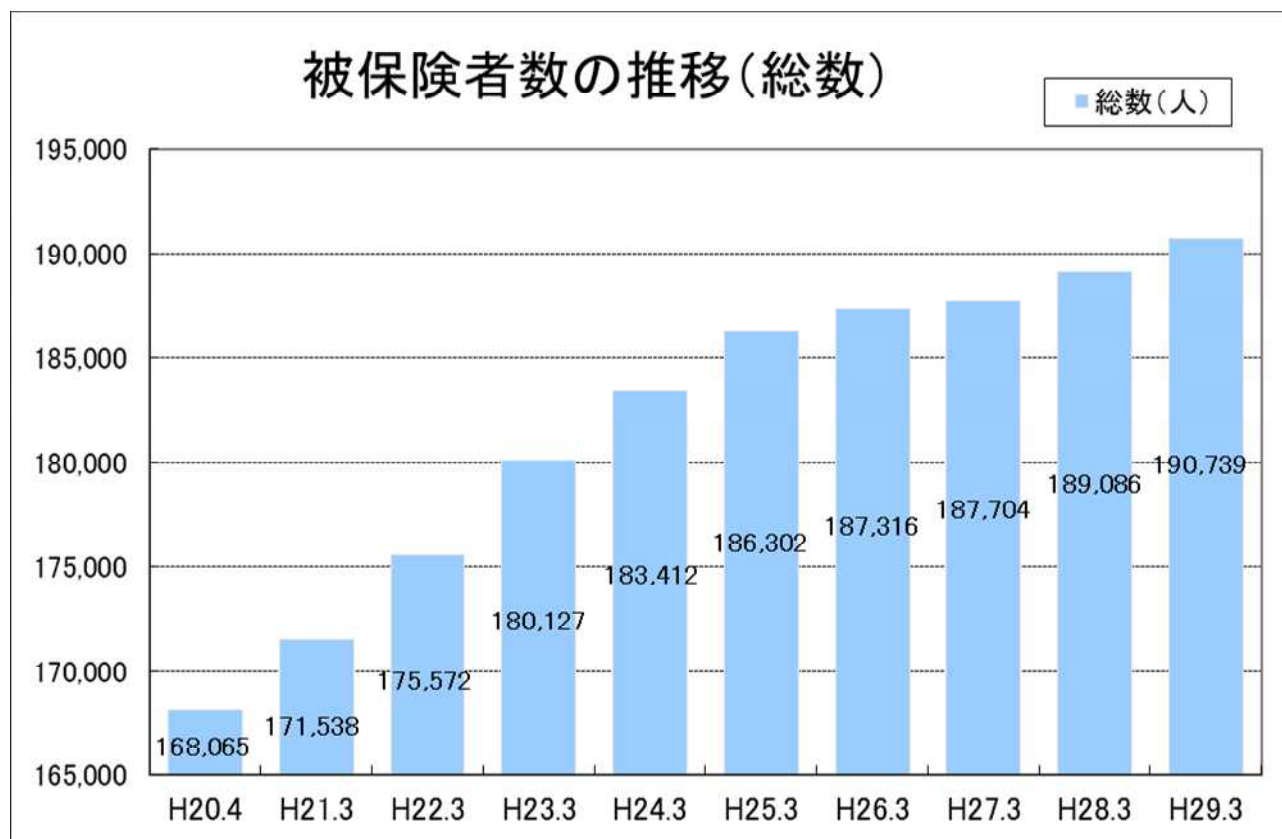

(事業月報による各年度末時点)

## 2 保険料収納状況について

(単位：円)

区分	平成28年度			平成27年度			対前年度比較		
	調定額	収納額	収納率	調定額	収納額	収納率	調定額	収納額	収納率 増減
特別徴収	5,047,166,900	5,047,166,900	100.00%	4,957,434,100	4,957,434,100	100.00%	89,732,800	89,732,800	0.00
普通徴収	2,048,524,300	2,015,090,460	98.37%	1,963,259,300	1,926,954,080	98.15%	85,265,000	88,136,380	0.22
保険料合計	7,095,691,200	7,062,257,360	99.53%	6,920,693,400	6,884,388,180	99.48%	174,997,800	177,869,180	0.05

※各年度における出納整理5月末現在(市町村6月報告)の数値

### 【市町村別保険料収納状況】

(単位：円)

市町村名	A 調定額 (特徴)	B 調定額 (普徴)	C 調定額計 (A+B)	D 収納額 (特徴)	E 収納額 (普徴)	F 収納額計 (D+E)	普徴 収納 率	合計 収納 率	【参考】 平成28年6月 報告分収納率	
									普徴 収納 率	合計 収納 率
秋田市	1,705,639,500	791,516,600	2,497,156,100	1,705,639,500	777,519,600	2,483,159,100	98.23%	99.44%	97.98%	99.35%
能代市	280,436,900	117,805,500	398,242,400	280,436,900	115,975,100	396,412,000	98.45%	99.54%	98.58%	99.60%
横手市	394,777,900	169,747,500	564,525,400	394,777,900	168,114,700	562,892,600	99.04%	99.71%	99.21%	99.77%
大館市	450,125,200	147,629,300	597,754,500	450,125,200	145,842,100	595,967,300	98.79%	99.70%	98.31%	99.60%
男鹿市	144,497,100	44,956,000	189,453,100	144,497,100	44,585,160	189,082,260	99.18%	99.80%	98.85%	99.75%
湯沢市	197,612,300	71,328,000	268,940,300	197,612,300	70,098,700	267,711,000	98.27%	99.54%	97.63%	99.37%
鹿角市	170,645,500	50,552,600	221,198,100	170,645,500	49,163,900	219,809,400	97.25%	99.37%	97.18%	99.40%
由利本荘市	339,399,500	142,097,700	481,497,200	339,399,500	140,916,100	480,315,600	99.17%	99.75%	99.20%	99.77%
潟上市	122,714,200	43,444,700	166,158,900	122,714,200	41,712,900	164,427,100	96.01%	98.96%	94.88%	98.70%
大仙市	351,080,500	153,141,800	504,222,300	351,080,500	150,831,000	501,911,500	98.49%	99.54%	98.48%	99.56%
北秋田市	202,859,400	49,953,800	252,813,200	202,859,400	49,022,200	251,881,600	98.14%	99.63%	98.18%	99.68%
にかほ市	124,667,400	70,492,300	195,159,700	124,667,400	69,556,700	194,224,100	98.67%	99.52%	98.55%	99.51%
仙北市	130,937,600	39,305,400	170,243,000	130,937,600	37,797,900	168,735,500	96.16%	99.11%	94.26%	98.54%
小坂町	40,925,300	7,849,000	48,774,300	40,925,300	7,525,400	48,450,700	95.88%	99.34%	97.35%	99.61%
上小阿仁村	16,624,900	4,251,100	20,876,000	16,624,900	3,684,000	20,308,900	86.66%	97.28%	89.11%	97.85%
藤里町	17,791,800	3,428,100	21,219,900	17,791,800	3,428,100	21,219,900	100.00%	100.00%	100.00%	100.00%
三種町	67,210,600	26,089,300	93,299,900	67,210,600	25,676,800	92,887,400	98.42%	99.56%	97.63%	99.44%
八峰町	39,498,400	9,594,300	49,092,700	39,498,400	9,496,100	48,994,500	98.98%	99.80%	98.03%	99.68%
五城目町	40,056,200	27,931,300	67,987,500	40,056,200	27,329,100	67,385,300	97.84%	99.11%	98.51%	99.45%
八郎潟町	29,926,400	10,115,500	40,041,900	29,926,400	9,978,400	39,904,800	98.66%	99.66%	98.44%	99.61%
井川町	17,451,100	5,992,300	23,443,400	17,451,100	5,892,600	23,343,700	98.34%	99.57%	99.71%	99.92%
大潟村	24,026,000	24,231,800	48,257,800	24,026,000	24,231,800	48,257,800	100.00%	100.00%	100.00%	100.00%
美郷町	75,940,600	22,496,500	98,437,100	75,940,600	22,379,200	98,319,800	99.48%	99.88%	98.92%	99.75%
羽後町	54,222,600	12,035,800	66,258,400	54,222,600	11,794,800	66,017,400	98.00%	99.64%	98.31%	99.68%
東成瀬村	8,100,000	2,538,100	10,638,100	8,100,000	2,538,100	10,638,100	100.00%	100.00%	100.00%	100.00%
全体	5,047,166,900	2,048,524,300	7,095,691,200	5,047,166,900	2,015,090,460	7,062,257,360	98.37%	99.53%	98.15%	99.48%

### 3 保険料等減免申請の状況について

#### ○東日本大震災以外の申請状況

(単位：件)

区 分	平成 28 年度	平成 27 年度	平成 26 年度	主な決定理由
	件 数	件 数	件 数	
承 認	4	3	7	災害等により著しい損害を受けたため
不 承 認	15	17	12	申請理由が減免条項に該当しないため
却 下	0	0	0	
取 下	1	0	0	申し出があったため
合 計	20	20	19	

※秋田県後期高齢者医療広域連合後期高齢者医療に関する条例第 17 条及び第 18 条による。

#### 【市町村保険料減免申請及び決定等状況】

(単位：件)

No.	市町村名	申請 件数	決 定				計
			承認	不承認	却下	取下	
1	秋田市	1		1			1
2	大館市	1				1	1
3	湯沢市	5		5			5
4	鹿角市	4		4			4
5	仙北市	5	1	4			5
6	上小阿仁村	2	2				2
7	五城目町	1	1				1
8	羽後町	1		1			1
合 計		20	4	15	0	1	20

※ 申請原因は、災害 5 件、何らかの理由による生活困窮 15 件

○東日本大震災に係る申請状況

(1) 保険料

(単位：件)

No.	市町村名	申請 件数	決 定					平成28年度 決定件数
			承認	不承認	却下	取下	計	
1	にかほ市	1	1				1	1
合 計		1	1				1	1

※平成25年度からは原発による被災者を対象としている。

(2) 一部負担金

(単位：件)

No.	市町村名	申請 件数	決 定					平成28年度 減免決定件数
			承認	不承認	却下	取下	計	
1	にかほ市	1	1				1	1
合 計		1	1				1	1

#### 4 療養給付費の状況について

##### (1) 療養給付費（全体）

診療月	平成28年度		平成27年度		対前年度比(伸び率)	
	件数	金額（円）	件数	金額（円）	件数(%)	金額(%)
3月	462,441	11,834,156,614	450,798	11,451,525,271	2.58	3.34
4月	456,154	11,018,270,468	452,852	11,396,714,875	0.73	-3.32
5月	445,277	10,901,031,801	435,904	10,960,144,740	2.15	-0.54
6月	459,524	11,258,904,779	455,080	11,364,575,163	0.98	-0.93
7月	455,368	11,246,953,075	459,161	11,502,320,191	-0.83	-2.22
8月	454,478	11,317,094,364	441,996	10,969,062,394	2.82	3.17
9月	456,038	10,971,508,091	445,229	11,109,080,072	2.43	-1.24
10月	455,558	11,143,209,735	459,350	11,754,488,261	-0.83	-5.20
11月	457,280	11,284,161,518	443,117	11,127,651,929	3.20	1.41
12月	461,383	11,469,618,455	460,589	11,600,754,148	0.17	-1.13
1月	429,418	10,880,514,028	424,153	11,006,394,736	1.24	-1.14
2月	426,978	10,382,833,670	430,187	10,892,331,489	-0.75	-4.68
合計	5,419,897	133,708,256,598	5,358,416	135,135,043,269	1.15	-1.06
月平均	451,658	11,142,354,717	446,535	11,261,253,606	1.15	-1.06

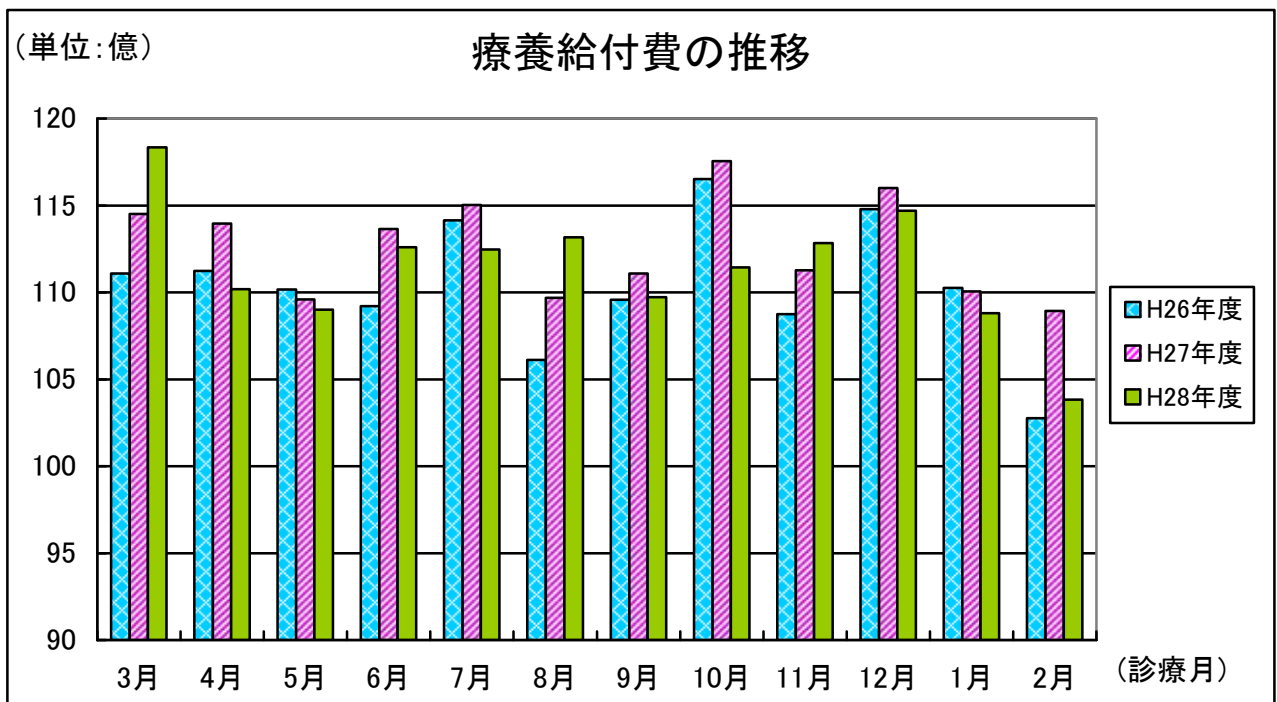

(2) 療養給付費（種類別）

区 分	年度	療養給付費			療養給付費 (一人あたり)	
		件 数	金額 (円)	対前年度比 (伸び率) (%)	金額(円)	対前年度比 (伸び率) (%)
入 院 (45.5%)	26	128,742	58,969,356,382	0.52	314,878	0.27
	27	128,181	59,592,107,668	1.06	316,523	0.52
	28	130,441	60,845,002,856	2.10	320,929	1.39
入院外 (25.6%)	26	2,806,190	34,563,491,389	-0.87	184,558	-1.64
	27	2,809,792	34,798,758,378	0.68	184,833	0.15
	28	2,820,912	34,293,397,468	-1.45	180,882	-2.14
歯 科 (3.0%)	26	258,056	3,902,100,762	3.10	20,836	2.85
	27	271,059	4,017,211,010	2.95	21,337	2.40
	28	277,379	4,092,666,867	1.88	21,587	1.17
調 剤 (23.8%)	26	2,136,644	32,200,366,962	0.52	171,940	0.27
	27	2,146,388	33,865,340,874	5.17	179,876	4.62
	28	2,187,925	31,866,724,628	-5.90	168,082	-6.56
食事・生活療養 (1.9%)	26	117,151	2,636,734,034	-2.37	14,079	-2.61
	27	116,943	2,642,962,186	0.24	14,038	-0.29
	28	119,196	2,635,764,603	-0.27	13,902	-0.97
訪問看護 (0.2%)	26	2,626	187,811,194	3.17	1,003	2.91
	27	2,996	218,663,153	16.43	1,161	15.75
	28	3,240	244,700,176	11.91	1,291	11.20
合 計 (100.0%)	26	5,332,258	132,459,860,723	0.17	707,294	-0.08
	27	5,358,416	135,135,043,269	2.02	717,769	1.48
	28	5,419,897	133,708,256,598	-1.06	705,250	-1.74

※年間平均被保険者数 189,590人(月報A表に基づく診療月末時の年間平均)

## 5 保健事業について

### (1) 健康診査事業

項目	平成28年度 (実績)	平成27年度 (実績)	比較
対象者数①	170,487人	169,329人	1,158人
被保険者数	189,179人	187,791人	1,388人
受診者数②	31,001人	30,667人	334人
受診率 ②/①	18.18%	18.11%	0.07%
補助金交付額	236,711,461円	232,624,591円	4,086,870円

※対象者数は、平成28年4月1日現在における被保険者数から施設入所者等の健診対象外者を除いたもの。

### 【市町村健康診査受診状況】

(単位：人)

No.	市町村名	対象者 ※1	医療機関 未受診者 ※2	平成28年度実績				平成27年度実績				対前年度 比(%) (伸び率)
				集団	個別	合計	受診率	集団	個別	合計	受診率	
1	秋田市	40,300	1,081	354	8,661	9,015	22.37%	319	8,361	8,680	21.88%	0.49
2	能代市	10,305	334	781	357	1,138	11.04%	768	298	1,066	10.40%	0.64
3	横手市	16,657	457	3,351	0	3,351	20.12%	3,359	0	3,359	20.08%	0.04
4	大館市	13,564	547	894	889	1,783	13.15%	1,063	830	1,893	14.13%	-0.98
5	男鹿市	5,696	172	479	119	598	10.50%	558	111	669	11.87%	-1.37
6	湯沢市	8,637	324	1,230	64	1,294	14.98%	1,245	87	1,332	15.41%	-0.43
7	鹿角市	5,869	317	95	727	822	14.01%	100	768	868	14.76%	-0.75
8	由利本荘市	13,607	396	432	220	652	4.79%	434	14	448	3.33%	1.46
9	潟上市	4,499	128	524	468	992	22.05%	493	443	936	21.26%	0.79
10	大仙市	14,941	491	3,298	0	3,298	22.07%	3,353	0	3,353	22.47%	-0.40
11	北秋田市	7,308	277	1,058	164	1,222	16.72%	986	323	1,309	17.92%	-1.20
12	にかほ市	4,322	145	328	1,156	1,484	34.34%	321	1,075	1,396	32.66%	1.68
13	仙北市	5,327	173	1,009	0	1,009	18.94%	1,056	0	1,056	19.91%	-0.97
14	小坂町	1,225	42	311	0	311	25.39%	316	0	316	25.97%	-0.58
15	上小阿仁村	666	31	204	0	204	30.63%	220	0	220	32.45%	-1.82
16	藤里町	801	19	147	28	175	21.85%	149	30	179	21.75%	0.10
17	三種町	3,408	100	387	0	387	11.36%	361	0	361	10.56%	0.80
18	八峰町	1,501	53	336	52	388	25.85%	332	43	375	24.85%	1.00
19	五城目町	2,110	56	414	0	414	19.62%	428	0	428	20.17%	-0.55
20	八郎潟町	1,144	33	235	0	235	20.54%	222	0	222	20.44%	0.10
21	井川町	911	26	298	0	298	32.71%	257	0	257	30.63%	2.08
22	大潟村	475	12	206	2	208	43.79%	208	4	212	47.86%	-4.07
23	美郷町	3,781	95	1,005	0	1,005	26.58%	987	0	987	25.78%	0.80
24	羽後町	2,919	105	502	1	503	17.23%	554	2	556	18.58%	-1.35
25	東成瀬村	514	13	152	63	215	41.83%	158	31	189	37.13%	4.70
合計		170,487	5,427	18,030	12,971	31,001	18.18%	18,247	12,420	30,667	18.11%	0.07

※1 対象者数は、平成28年4月1日現在における被保険者数から施設入所者等の健診対象外者を除いたもの。

※2 医療機関未受診者数は、平成28年4月1日から平成29年3月31日までの期間において1度も医療機関を受診しなかった者

## (2) 歯科健康診査事業

(単位：人)

No.	市町村名	平成28年度実績			平成27年度実績		
		対象者数	受診者数	受診率	対象者数	受診者数	受診率
1	湯沢市	8,637	90	1.04%	8,642	62	0.72%
2	大仙市	14,941	727	4.87%	14,924	717	4.80%
3	仙北市	5,327	164	3.08%	5,303	169	3.19%
4	三種町	3,408	8	0.23%	3,418	2	0.06%
5	大潟村	475	17	3.58%	443	30	6.77%
6	美郷町	3,781	24	0.63%	3,828	27	0.71%
7	羽後町	2,919	8	0.27%	2,993	9	0.30%
8	東成瀬村	514	10	1.95%	509	55	10.81%
9	井川町	911	11	1.21%	—	—	—
	合計	40,913	1,059	2.59%	40,060	1,071	2.67%

## (3) 長寿・健康増進事業

事業区分	平成28年度	平成27年度	平成28年度実施市町村名
①健康教育・健康相談事業	1	1	北秋田市
②運動・健康施設等の利用助成	8	7	横手市、湯沢市、鹿角市、大仙市、北秋田市、大潟村、美郷町、東成瀬村
③人間ドック助成	10	10	男鹿市、湯沢市、大仙市、北秋田市、にかほ市、仙北市、八郎潟町、美郷町、羽後町、東成瀬村
④健康診査事業 (追加項目分：貧血、心電図、眼底)	25	25	全市町村
⑤その他、被保険者の健康増進のために必要と認められる事業 (はり・きゅう・マッサージ助成)	16	16	秋田市、能代市、横手市、大館市、湯沢市、鹿角市、潟上市、大仙市、にかほ市、仙北市、上小阿仁村、五城目町、大潟村、美郷町、羽後町、東成瀬村

## (4) 健康づくり訪問指導事業

「平成23年度から実施」

平成27年11月～平成28年1月診療分における重複頻回受診対象抽出結果 7,490名

内訳 重複受診者 3,550名

頻回受診者 1,666名 実対象者計 5,216名

長期入院者 2,274名 (訪問指導対象外)

訪問指導対象者 220名

訪問実績

全市町村 計189名 (訪問拒否17名、入院中3名、資格喪失1名、対象照会による除外10名)